

Luminous flux

小川 剛

—プリズムの輝きが魅せる光の造形展—

11/19(土)~12/25(日) 10:00~18:00 展示室(たづくり1階)

小川剛さんは、偏光フィルムをアクリルやガラスに重ねて貼ることで、輝きを放つ立体作品を制作する光の造形作家です。その作品は宝石や朝日に輝く水面のように、人を魅了してやみません。本展では、これまで様々なアートシーンを演出してきた造形作品が空間を彩ります。たづくり1階エントランスホールには、ライトアップとともに新作のクリスマスツリー型のタブエストリーが登場。冬の季節を彩る光のアート空間をどうぞお楽しみください。

協力/株式会社ホログラムサプライ 株式会社アートプリントジャパン
後援/調布市教育委員会 J:COM 調布FM83.8MHz



Luminescence prism

ギャラリートーク

12/3(土) 13:00 ~ 13:30 所 展示室(たづくり1階) 定 30人(当日先着順)

ワークショップ

クリスマスのプリズムオーナメント作り

クリスマスツリーに飾るオーナメントを制作します。ハサミやカッター等で工作し、最後は、たづくりエントランスホールに吊るされたプリズムのクリスマスツリーに飾り付けます。
※2つ制作。1つはお持ち帰りできます

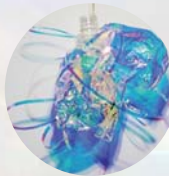

12/3(土)
10:30 ~ 12:00 14:00 ~ 15:30
第2創作室(たづくり11階)
小学生以上(10歳未満は保護者と制作)
各回24人 費500円(材料費) 11/11(金)必着

インターネット申込

申込の入力フォームから必要事項を入力。

〈はがき申込〉

①希望する時間(☑または☒) ②〒住所③氏名(フリガナ)(10歳未満は保護者名も) ④年齢・学年⑤電話番号(連絡がつかやすい番号) ⑥調布市外在住で市内在学・在勤の方は学校名または勤務先名とその所在地を明記のうえ、〒182-0026 調布市小島町2-33-1 たづくり事業課「クリスマスオーナメントWSP係」まで郵送。
☑お申込みは、一人1通のみ。重複申込は無効。申込多数の場合は、市内在住・在勤・在学の方を優先して抽選。

Happy Christmas 2016 featuring 小川剛

たづくりにクリスマスツリーが登場!

約2,000個の光り輝くイルミネーションが皆さまをお迎えします。小川剛展とのコラボレーションもお楽しみに!

11/30(水)~12/25(日)
エントランスホール(たづくり1階)



昨年のクリスマスツリー、今年はプリズムの造形作家・小川剛の手でツリー型のタブエストリーが登場!

12/17(土)

①11:45 ②14:15 E 0歳から入場可

ペネロペといっしょ はじめてのクラシックコンサート

※公演時間約75分(休憩15分含む)

グリーンホール 大ホール
全席指定 ¥2,000
小学生以下 ¥1,000

※1歳以下ひざ上無料。座席が必要な場合は有料

園 ペネロペ 水谷圭見(お姉さん)
ペネロペっかり楽団
クリスマスモデル ほか

後援 キョードーファクトリー 協力 岩崎書店
企画・制作 ペネロペコンサート実行委員会

★クラシックコンサート開催記念★

ペネロペ・グリーティング!

ペネロペが遊びにきます!!
カメラを持って遊びに行こう!!

11/16(木)
11:10 エントランスホール(たづくり1階)

12/3(日)
11:30 エントランスホール(たづくり1階)
14:00 調布バルコ7F 特設会場

紹介動画はコチラ→

JVA FESTA 2016

Professional of visual art

映画・映像の裏側の世界が見られる

映画のセットや、小道具、特殊メイクなど映像美術関連の展示会を開催します。今年は、NHK大河ドラマ「真田丸」の特別展示のほか、かつら・特殊メイク・衣装・小道具の着付け体験など美術製作技術を一挙紹介! 詳細は調布市☑をご覧ください。

11/23(水)~11/27(日)
10:00 ~ 18:00 (初日は14:00から。最終日は15:00まで)
☑くすのきホール、むらさきホール、南北ギャラリー (ほか)
主催・問合せ 特定非営利活動法人日本映像美術協議会 ☎03-5350-4027 共催 調布市

シニアパソコン教室
ミニ体験講座 無料

教室の雰囲気体験してみませんか?
少人数制なので質問も気軽にできます!

開催日時 予約制・先着順ですので、お早目にお電話ください。

11/14 ① 9:30~11:00 ② 15:00~16:30
11/17 ③ 9:30~11:00
11/28 ④ 9:30~11:00 ⑤ 15:00~16:30

定員:各回4名(先着順)
※講座内容は、どの回も同一です。
お一人様1回(1.5時間)のみ参加可能です。
日時をお選びください。

キッズプログラミング
体験講座 有料

小学生対象の講座です!

開催日時 予約制・先着順ですので、お早目にお電話ください。

①11/24 ②11/25 ③12/8 ④12/9
いずれも、17:15~18:45。

受講料:1回 2,000円(テキスト代:税込)
定員:各回10名(先着順) ※講座内容は、どの回も同一です。
日にちをお選びください。

富士通オープンカレッジ調布校 調布市布田1-44-3 高橋ビル4F
電話 042-442-0081 (平日 10時~17時)

自宅で気軽に楽しめる
オンライン英会話

こんな方にオススメ! ●遠くて通えない方 ●出張中の方 など

初心者大歓迎!

シニアから幼児まであなたに合ったレッスンを提供。経験豊かな講師によるマンツーマンレッスンをお楽しみいただけます。
無料体験 30分×2回 ネイティブ講師と無料で会話を楽しめます!

●お申し込み・お問い合わせはこちら 調布市菊野台 2-30-16 新コーポ1F
サンシャイン英会話スクール
TEL: 042-444-5493 ☑ 領事館から徒歩5分
ホームページ: sunshine-eikaiwa.com ☑ 柴崎駅から徒歩3分

ネイティブ講師との英会話
入会特典

- ✓ 入会金無料
- ✓ 1ヶ月 1,625円~
- ✓ スクラッチカード5枚プレゼント

この券をお持ちの方
1,000円
割引!

ミュージック 気軽に、身近に音楽を

小さな小さな音楽会
Vol.265 市民編

図 たびくり事業課 ☎042-441-6150

市内で活動する音楽愛好家3組が出演します。

日 11/19(土) 12:05~12:55
 図 エントランスホール(たびくり1階)

團 琴木星(琴・尺八)

♪花は咲く/菅野よう子
 le vent ne(アコーディオン・ヴァイオリン)
 ♪Je te veux/サティ
 小杉裕司(ウクレレ)

♪365日の紙飛行機/角野寿和・青葉純季 ほか

募集

「市民編」の出演者を募集します。

図 図やたびくりで配布している案内をご覧ください。

あなたの街の音楽会
出張ステージinアルメリア深大寺南

図 コミュニケーション課 ☎042-441-6171

地域の方もお招きし、「アルメリア深大寺南(サービス付き高齢者向け住宅)」で、桐朋学園大学学生による弦楽四重奏のコンサートを開催します。お誘い合わせのうえ、お越しください。

日 11/27(日) 14:00~15:00

図 アルメリア深大寺南(深大寺南町5-46-4)

図 IRIS QUARTET

図 15人(申込先着順)

図 (電話)

042-441-6171
 (9:00~21:30)
 11/7(月)9:00

受付開始

図 アルメリア深大寺南



バッハ・コレギウム・ジャパン(BCJ)
公開リハーサル

協定

図 グリーンホール事業課 ☎042-481-7611

公開リハーサルから、クリスマスの定番「メサイア」の一部をお聴きいただけます。指揮・鈴木雅明さんの解説を交え、いつもの「メサイア」から新たな響きを感じてみてください。

※BCJ公開リハーサルは当財団とBCJの相互協力提携に関する協定により開催される特別な企画です

日 12/22(木) 14:00

図 グリーンホール大ホール

図 鈴木雅明(指揮、お話)

BCJ

図 500人(当日先着順)

♪「メサイア」より/

ヘンデル



シネマ 映画は大スクリーンで観るのがいい!

調布シネサロン
~映画×舞台芸術~

映画のまち調布

図 グリーンホール事業課 ☎042-481-7611

『南極料理人』の沖田修一がメガホンを取り、役所広司と小栗旬が初共演!!

【キツツキと雨】(2011年 129分 35mm)

森で暮らす木こりとデビュー作の撮影にやって来た映画監督が出会い、年齢や環境、価値観を超えて心を通わせ合うプロセスをハートウォーミングに描くコメディ・ドラマ。脇を固めるひと癖もふた癖もありそうな俳優たちのコミカルな演技にも注目!

日 11/8(火) ①14:30 ②19:00

図 グリーンホール大ホール

図 沖田修一

図 役所広司 小栗旬 高良健吾 ほか

図 各回800人(当日先着順)



©2011「キツツキと雨」製作委員会

メジャー監督への登竜門!
20th CHOFU SHORT FILM COMPETITION

映画のまち調布 CHOFU SHORT FILM COMPETITION

図 コミュニケーション課 ☎042-441-6171

全国から集まった30分以内の短編自主制作映画81点のうち、入賞・入選に輝いた作品を一挙上映します。

今回は、いままでにない力作が揃い踏み!ドラマ、アニメーション、映像詩など、ショートフィルムだからこそその独特の世界観を体験せよ!

日 2017年2/26(日) 図 せんがわ劇場

図 120人(当日先着順)

アート 気軽に楽しむアートギャラリー

リトルギャラリー

市民の皆さまによる小さな個展やコレクション展

図 たびくり事業課 ☎042-441-6150

犬日和~指で描くめくもりチョコレートアート~

市内でチョコレートアーティストとして活動している永井裕理子さんの作品を展示します。艶やかな毛並みやいきいきとした表情など、おしゃれなワンちゃんたちの細部にも、ご注目ください。



日 ~11/25(金)の開催中

図 リトルギャラリー(たびくり9階 回廊)

※リトルギャラリー出品についてはお問い合わせください

文化祭 みんなでつくろう市民の文化

第61回調布市民文化祭
「次世代につなげよう調布のこころ」

図 第61回調布市民文化祭実行委員会(文化協会内/たびくり6階)
 ☎042-441-6196(10:00~12:00)

主催 調布市 調布市教育委員会

公益財団法人調布市文化・コミュニティ振興財団 調布市文化協会

図 文化会館たびくり・グリーンホール

展覧・展示の部

- 写真展……………南ギャラリー(たびくり2階) ~11/7(月) 10:00~18:00(最終日17:00まで)
 - フラワーデザイン展……………北ギャラリー(たびくり2階) ~11/7(月) 10:00~18:00(最終日17:00まで)
 - 工芸美術展……………南・北ギャラリー(たびくり2階) 11/8(火)~13(日) 10:00~18:00(初日12:00から、最終日17:00まで)
 - 書道展……………南北ギャラリー(たびくり2階) 11/15(火)~20(日) 10:00~18:00(初日12:00から、最終日17:00まで)
 - 小・中学生書道展……………みんなの広場(たびくり1階) 11/16(水)~20(日) 10:00~21:30(最終日17:00まで)
- 大会・発表の部** ※11/6(日)までの催し物は10月号をご覧ください
- 大正琴発表会……………くすのきホール(たびくり2階) 11/12(土)12:30~16:00

ニュース

調布市グリーンホールが
「優良防火対象物」に認定

図 グリーンホール事業課 ☎042-481-7611

10/18(火)、調布消防署長より調布市グリーンホールに優良防火対象物認定証が交付されました。

これは、消防機関が審査及び検査を行い、防火安全性の高い優良な防火対象物として、東京消防庁が認定するものです。その証として優良防火対象物認定証「優マーク」を建物出入口・受付などに表示しています。市内の事業所では11例目の認定です。

これからも安心・安全な施設として皆さまにご利用いただけるよう、積極的に取り組んでまいります。今後とも調布市グリーンホールをどうぞよろしくお願い致します。



サポート

印刷機講習会

図 総務課 ☎042-441-6151

たびくりでは、市民活動のサポート事業として印刷機の貸出しを行っています。サークル活動や発表の機会の際のチラシの印刷などに使用できますので、どうぞご利用ください。

事前に印刷機を利用するための講習会が必要です。予約のうえ、ご受講ください。

日 毎月10日 ①11:00~ ②13:00~ ③15:00~

※講習時間約30分程度

図 印刷室(たびくり11階)

図 市内にある公共機関を利用して活動しているサークルなどの市民団体

図 各回5人 図 各開催日の7日前(1月のみ4日)まで

図 図へ電話(8:30~21:30) 図 詳細はお問い合わせください。

交流のかけはし・深大寺

図 コミュニケーション課 ☎042-441-6171

深大寺地域福祉センターで日頃活動する団体の発表です。

日 11/26(土) 13:00~16:00(舞台・展示)

11/27(日) 10:30~16:00(舞台・展示)

図 深大寺地域福祉センター(深大寺北町2-40-1)

主催 交流のかけはし・深大寺実行委員会

※当財団では運営のサポートを行っています

よさこい

調布よさこい 2016

調布よさこい2016
フォトコンテスト結果発表

図 コミュニケーション課 ☎042-441-6171

去る10/14(金)~20(木)で「調布よさこい2016フォトコンテスト作品展」を開催しました。多くの市民が来場し、夏の一瞬を切り取った個性溢れる作品を楽しみました。ここでは、応募総数48点の中から見事受賞した作品を紹介します。



最優秀賞 受け継がれる 土屋 尚



優秀賞 若者に負けずに 自由村 幸治

優秀賞 初々しい舞人 高橋由美子

ちようふ市内・近隣大学等公開講座〈受講生募集〉

調布市内や近隣の芸術系大学、調布市と相互友好協力協定を結んでいる大学と連携して開講する無料講座です。

※「市内の方」には、市内在住・在勤・在学の方を含みます

※講師プロフィールや内容の詳細は、図をご覧ください

図〈電話〉042-441-6150(9:00~21:30)

〈インターネット〉 図の入力フォームから必要事項を入力

協力 白百合女子大学、武蔵野美術大学、日本映画大学、東京外国語大学 後援 調布市教育委員会

〔保育サービス〕

図 生後6か月以上の未就学児

図 1人1回1,000円

図 概ママMATE東京支店 ☎03-6913-8484

(祝日を除く月曜~金曜 9:00~18:00)へ

※要事前申込み、定員あり

図 各講座実施日の1週間前

●白百合女子大学

受付中

〈テーマ〉「家族がつながるクリスマス」

白百合大①

「Chantons Noël!

ークリスマスソングと物語でフランス語の発音を学びましょうー

今年の講座は、恒例のクリスマスソングに加え、クリスマスの小さな物語をひとつ朗読します。

図 11/14(月) 19:00~20:40

図 映像シアター(たづくり8階)

図 西村亜子(准教授)

図 60人(申込先着順)



白百合大②

「クリスマスリースを作ろう!

ークリスマスの本当の意味とは?ー

クリスマスリースと一緒に作りながら、クリスマスの本当の意味を考えていきます。

図 11/18(金) 19:00~20:40

図 1002学習室(たづくり10階)

図 稲葉 景(講師)

図 32人(申込先着順)



●日本映画大学

受付中

〈テーマ〉「ひと味違う映画の楽しみ」

図〔市内の方〕11/14(月) 9:00~受付開始

〔市外の方〕11/21(月) 9:00~受付開始

日映大①

「『映画の語り部』淀川長治」

淀川長治は、終生「映画は学校である」と言っていました。彼が残した授業テープをもとに「映画を語る」ことの魅力を考えます。

図 12/5(月) 19:00~20:40

図 映像シアター(たづくり8階)

図 由辺秋守(准教授)

図 100人(申込先着順)



日映大②

「国際映画祭とは何かーカンヌから東京までー」

華やかなレッドカーペットや授賞式の裏側で何がおこなわれているのか。カンヌをはじめ多くの国際映画祭取材した講師が解説します。

図 12/12(月) 19:00~20:40

図 1001学習室(たづくり10階)

図 石坂健治(教授)

図 48人(申込先着順)



●武蔵野美術大学

受付中

〈テーマ〉「ムサビは日常が想像以上!」

図〔市内の方〕11/11(金) 9:00~受付開始

〔市外の方〕11/18(金) 9:00~受付開始

武蔵美大①

「遠藤影子の絵画世界ーイメージの源泉ー」

全ての絵画は何も描かれていない無地のキャンパスから生み出されます。画家の制作プロセスを紐解きながら、イメージの源泉を探ってみましょう。

図 12/2(金) 19:00~20:40

図 映像シアター(たづくり8階)

図 遠藤影子(教授)

図 100人(申込先着順)



武蔵美大②

「『表現』とは何かー真に人間の自由に達する美術大学教育の話ー」

「美術」や「デザイン」などの表現を伴う芸術が一般的にされる理解。その奥にある「表現」の根源的な意味について考えます。

図 12/16(金) 19:00~20:40

図 映像シアター(たづくり8階)

図 長澤忠徳(学長)

図 100人(申込先着順)



●東京外国語大学

受付中

〈テーマ〉「アジアの諸文字と古代文字の解読」

図〔市内の方〕11/15(火) 9:00~受付開始

〔市外の方〕11/22(火) 9:00~受付開始

東外大①

「インド系文字のなかまたちーその源流と発展ー」

南アジア・東南アジアに広く分布するインド系文字を起源から概観し、その基本的特徴と、東南アジアにおける独自の発展について解説します。

図 12/6(月) 19:00~20:40

図 映像シアター(たづくり8階)

図 淺田英夫(教授)

図 100人(申込先着順)

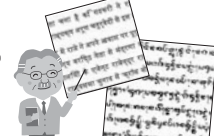

東外大②

「漢字系文字のなかまたちーその特徴と古代文字の解読ー」

契丹文字・女真文字などの疑似漢字、およびチュン・ノムなどの派生漢字を紹介します。西夏文字を事例に古代文字解読の方法も解説します。

図 12/13(火) 19:00~20:40

図 映像シアター(たづくり8階)

図 荒川慎太郎(准教授)

図 100人(申込先着順)



図〈インターネット〉

図の入力フォームから必要事項を入力。

〈はがき〉

①講座名・希望コース②〒住所③氏名④年齢(学年)⑤電話番号⑥市外在住で市内在学の方は学校名とその所在地を明記のうえ、〒182-0026小島町2-33-1「市民カレッジP」係まで郵送。

〈来館〉

所定の申込用紙で「市民カレッジ申込ポスト」(たづくり1階)へ投函。

図 エプロン、タオル、筆記用具

図 お申込みは、1講座につき1人1通のみ。重複申込は無効。申込多数の場合は、市内(在住・在学)の方、当該講座を初めて受講する方を優先して抽選。

※過去に実施した講座と同一内容

●11月開講講座の受講生を追加募集しています!

- シューマンとドイツ・ロマン派の音楽
- 調布で歌舞伎を楽しもう!
- テレビドラマの美術表現
- 肩のこらない朗読シェイクスピア

ちようふ市民カレッジ

〈受講生募集〉

図 たづくり事業課 ☎042-441-6150

カレッジNo.40

Kids陶芸体験教室

自然の素材に触れ、生涯使うことができる陶器を作ること、小学期の子どもにとって、かけがえのない貴重な体験となります。陶芸が大好きな市民ボランティアの皆さんが親切に楽しく指導してくれます。

図 制作 2017年1/6(金) 午前コース 9:30~12:30
午後コース 14:00~17:00

図 抽掛け 2/4(土) 午前コース 10:00~12:00
午後コース 14:00~16:00

図 第2創作室(たづくり11階)

図 小学3~6年生で2日間参加できる方

図 市民ボランティア 図 各12人

図 500円(材料代) 図 12/7(水)



ホール・ギャラリーイベント情報(11月)

各イベントの内容は、問合せ先にご確認ください

図 総務課 ☎042-441-6145

■調布市 グリーンホール

8(火) 調布シネサロンー映画×舞台芸術ー「キツツキと雨」 大ホール

※2面をご覧ください

11(金) 桐朋学園オーケストラ グリーンホール定期vol.6 大ホール

※4面をご覧ください

13(日) 第61回調布市民文化祭 ハワイアンラフフェスティバル 大ホール

※2面をご覧ください

16(水) 劇団東少 ごんぎつね/つるのおんがえし 大ホール

※4面をご覧ください

20(日) 第61回調布市民文化祭 音楽祭 大ホール

※2面をご覧ください

★12(水) 調布市民オペラ 第19回公演 大ホール

12(日) ※4面をご覧ください

★ 夢仲開「築地」音楽祭 第7回社会福祉チャリティコンサート 小ホール

12(水) 14:00~16:00 全席自由

図 石森 ☎042-483-3767

■調布市文化会館 たづくり

5 25(金) 大日和ー指で描くぬりもくろーチョコレートアートー リトルギャラリー

※2面をご覧ください

5 7(月) 第61回調布市民文化祭 写真展 南ギャラリー

※2面をご覧ください

5 7(月) 第61回調布市民文化祭 フラワーデザイン展 北ギャラリー

※2面をご覧ください

8(水) 第61回調布市民文化祭 工芸美術展 南北ギャラリー

13(日) ※2面をご覧ください

12(土) 第61回調布市民文化祭 大正琴発表会 くすのきホール

※2面をご覧ください

13(日) 第61回調布市民文化祭 箏・三絃・尺八による三曲発表会 くすのきホール

※2面をご覧ください

13(日) 第61回調布市民文化祭 クラシックギター発表会 むらさきホール

※2面をご覧ください

15(水) 第61回調布市民文化祭 書道展 南北ギャラリー

20(日) ※2面をご覧ください

16(木) 第61回調布市民文化祭 小・中学生書道展 みんなの広場

20(日) ※2面をご覧ください

11(金) Win Tea 社交ダンス フリータイム むらさきホール

13:10~16:00 茶菓子代500円

14(日) 図 岩田 ☎090-1959-3680

★ 第10回読書「なごみ」 藤沢周平を読み継ぐー藤田とオカリナとともー 映像シアター

12(土) 14:00~16:00 全席自由

図 湯浅京子 ☎070-5375-8780

★ ハミングバード みんなで楽しく歌いましょう 世界の歌 日本の歌 むらさきホール

12(土) 13:30~16:00 全席自由 資料・参加費800円

図 岡野屋 ☎090-9395-5470

うたごえサロン 大会議場

14(月) 14:00~16:00 資料・茶菓子代900円

図 能勢由緒子 ☎042-487-7068

14(月) ちようふ市内・近隣大学等公開講座 白百合大① 映像シアター

※左面をご覧ください

19(土) 小川剛ープリズムの輝きが魅せる光の造形展ー 展示室

12/25(日) ※1面をご覧ください

19(土) 小さな小さな音楽会 vol.265 市民編 エントランスホール

※2面をご覧ください

★ エストニア講座ー碧い森と最新技術が出会う国ー 映像シアター

19(土) 14:00~16:00 全席自由 1,000円(学生無料)

図 早稲田大学校友会調布稲門会 山田和子

☎042-488-0741 kazuko.yamada@jcom.home.ne.jp

20(日) 第61回調布市民文化祭 歌謡発表会 くすのきホール

※2面をご覧ください

20(日) 第61回調布市民文化祭 市民将棋大会 むらさきホール

※2面をご覧ください

30(水) 絵画サークル「まあぶる」作品展 みんなの広場

★ 5 12(水) 9:00~21:00(初日13:00から 最終日15:00まで)

図 山浦容子 ☎080-1020-8834

30(水) Happy Christmas2016 featuring 小川剛 エントランスホール

12/25(日) ※1面をご覧ください

★ ちようふ市内・近隣大学等公開講座 武蔵美大① 映像シアター

※左面をご覧ください

★ 小川剛ープリズムの輝きが魅せる光の造形展ーギャラリーートク 展示室

12/3(日) ※1面をご覧ください

★ ちようふだぞう写真展 みんなの広場

12(水) 9:00~21:30(初日15:00から 最終日14:00まで)

13(水) 図 ちようふだぞう ☎042-487-4655

※翌月の予定 ★の日程は次号には掲載しません

※ホール系施設で行われるイベントで、一般の方が参加・観覧できるものを掲載しています

チケットガイド

グリーンホール チケットサービス ☎042-481-7222 たづくり インフォメーション ☎042-441-6177

16歳以上の方(未成年者) ※事前申し込み、定額あり 国営MATE東京支店 ☎03-6913-8484 (祝日を除く月曜～金曜 9:00～18:00)へ

特に指定のない限り未就学のお子さまの入場はご遠慮ください。グリーンホール 大ホールは2階席へはエレベーターで行けません。階段をご利用いただきます。

調布市文化会館 たづくり

12/17(土) 朝席 11:00 約60分(休憩なし) 昼席 14:00 約120分(休憩あり)

たづくりシアター寄席その二
映像シアター 全席自由(整理番号付き) U22
朝席 ¥1,000 昼席 ¥1,500
園 林家彦丸 月の家小園鏡(鏡太改め) 林家たけ平
演目 朝席・昼席とも当日のお楽しみ

2017年

2/5(日) 昼の巻 13:30 約90分(休憩なし) 夕の巻 16:30 約90分(休憩なし)

和楽器体験コンサート“あ”から始まる和の響
こんな邦楽コンサート、今までになかった。
本物の邦楽演奏を目の前で「聴く」、演奏者による解説で邦楽器を知る、そして実際に楽器に触れる、体験型の古典音楽入門イベント。
若手元らが邦楽と皆様の距離をグッと縮め、「あ」から和楽器の不思議、そして魅力をお伝えします。
むらさきホール 全席自由(整理番号付き) ¥2,000 高校生以下 ¥1,000
親子セット ¥2,500(高校生以下2人目以降プラス500円)
園 藤谷呂鳳(鼓) 谷富愛美(箏) 大山真善(尺八) 福原百貴(篠笛・能管) MIKIKO MORI(唄・語り)
発売日 ぱれっと倶楽部会員 11/10(木) 一般 11/17(木)

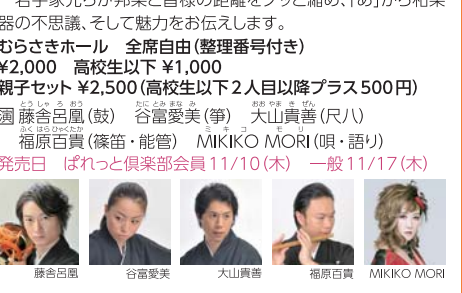

3/8(水) 13:30 約90分(休憩なし)

ウィークデーマテネコンサート
おいしいクラシック1～ショパンと地中海ポフ～
くすのきホール 全席指定 ¥2,800 U22
平日昼間の新シリーズ!
食と文化と大作曲家をテーマに繰り広げるトーク&コンサート。第1回目は、ピアノの詩人ショパン。作家・文化芸術プロデューサーの浦久俊彦をナビゲーターに、毎回、音楽史では語られない、とっておきのエピソードと知られざる名曲をご紹介します。
発売日 ぱれっと倶楽部会員 11/10(木) 一般 11/17(木)

3/26(日) 12:00 約60分(休憩なし)

ANIME meets JAZZ ～立石一海トリオ～
子どもから大人まで楽しめるジャズコンサート!
くすのきホール 全席指定 一般 ¥2,000 中学生以下 ¥500
※0歳から要チケット
♪アンパンマンのマーチ
♪ルパン三世のテーマ ♪さんぽ ほか
発売日 ぱれっと倶楽部会員 12/8(木) 一般 12/15(木)

調布市 グリーンホール

11/11(金) 19:00 e

桐朋学園オーケストラ
グリーンホール定期 vol.6 U22
大ホール 全席自由 ¥1,000
園 中田延亮(指揮) 桐朋学園オーケストラ(管弦楽)
♪スペイン狂詩曲/ラヴェル ♪交響曲第3番/長崎Op.90/ブラームス ほか
協定 桐朋学園大学音楽学部

11/16(水) 15:00 e 0歳から入場可

劇団東少
ごんぎつね/つるのおんがえし
大ホール 全席指定 ¥800
※公演時間約120分(休憩含む)
※2歳以下ひび上無料。座席が必要な場合は有料

12/3(土) 15:00 12/4(日) 14:00 提携

調布市民オペラ 第19回公演
字幕付きイタリア語上演
演出 今井伸徳
大ホール 全席指定
SS席 ¥8,000 S席 ¥6,000
A席 ¥5,000 B席 ¥2,000
♪カヴァレリア・ルスティカーナ(田舎の騎士道)全1幕/マスカーニ
♪パヴァロッツ(道化師)全2幕/レオンカヴァッロ
※団体割引はありません。主催 NPO法人調布市民オペラ振興会

12/10(土) 15:00 e

フレッシュ名曲コンサート
～歌とヴァイオリンで彩るクリスマスコンサート～
大ホール U22
全席指定
S席 ¥4,000
A席 ¥3,500
B席 ¥2,500
園 東京交響楽団(管弦楽)
♪四季/ヴィヴァルディ ほか
共催 公益財団法人東京歴史文化財団(東京文化会館) 企画協力 東京オーケストラ事業協同組合

2017年

1/7(土) ①14:00 売売 ②18:00 提携 e

朗読劇×オーケストラ
「星の王子さま」 U22
大ホール 全席指定 ¥5,000 ※公演当日 22歳以下
原作 サンテグジュペリ
主催 株式会社マネジメント・オブ・アーツ ※18:00の回のみ

1/13(金) 18:30 ※前座18:15～ e

第114回調布寄席 吉例新春寄席
五街道雲助 林家正雀 二人会
～リレー落語「子別れ(上・下)」～
小ホール 全席指定 U22
¥3,000

1/26(木) 14:00 e L 提携
フォレストコンサート in 調布

大ホール 全席指定 ¥5,500 座席僅少
※ぱれっと倶楽部会員割引対象外
主催 サンライズプロモーション東京
企画・制作 フォレストプロジェクト(株)
構成・演出 一条貴之
協力 榎フレンド企画

2/4(土) 14:00 提携

大人が観る人形劇
人形だからこそ描ける 壮絶な人間ドラマ
人形劇団ひとみ座「リア王」 U22
大ホール 全席指定 ¥3,500
原作 W・シェイクスピア 主催 人形劇団ひとみ座

2/24(金) 19:00 e L 提携

シューベルト「ます」
～堀正文×N響トップメンバー
&萩原麻未をむかえて～
大ホール 全席指定 U22
S席 ¥4,000 A席 ¥3,500
園 N響トップメンバー
森田昌弘(ヴァイオリン) 佐々木亮(ヴィオラ) 藤村俊介(チェロ) 市川雅典(コントラバス)

3/3(金) 18:30 e

Jazz From The City vol.45
東京キネマ・ジャズトリオ
～ジャズ・シネマ・パラダイス～
小ホール 全席自由(整理番号付) ¥4,000
ぱれっと倶楽部会員 ¥3,500 U22
※1ドリンク付
※レストラン「スリジ」による
特製オードブルを数量限定販売
1枚1500円で要事前予約
MC バードマン幸田
♪スマイル/チャールズ・チャップリン ほか
発売日 ぱれっと倶楽部会員 11/8(火) 一般 11/15(火)

3/4(土) 17:00 e L 提携

松下奈緒コンサートツアー 2017
～10years story～
女優・ピアニスト・作曲家・ヴァーカリストとして幅広く活躍する松下奈緒のアーティストデビュー10周年記念コンサート!
大ホール 全席指定 ¥6,500 ※団体割引対象外
主催 BSフジ、キョードー東京
制作 ジェイアイプロモーション、キョードーファクトリー、EPICレコーディング
発売日 ぱれっと倶楽部会員 11/24(木) 一般 11/26(土)

公益財団法人 調布市文化・コミュニティ振興財団

グリーンホールチケットサービス ☎042-481-7222
(9:00～19:00 月曜日休館 ※変則あり)
たづくりインフォメーション ☎042-441-6177
(9:00～21:30 毎4日曜日とその翌日休館 ※変則あり)
インターネット https://www.ticket-mngt.net/chofu/pt/
※発売初日に限り、グリーンホールでは9:00から窓口販売開始。電話でのご予約と文化会館たづくりの窓口販売、インターネットは10:00から開始します

お得な割引制度 ※2つ以上の割引の併用はできません ※チケット購入時にお申し出ください
●ハンディキャップ割引(障害者手帳をお持ちの方)
チケットを500円引きで購入できます。※一部対象外公演があります
●10人で団体割引に!!
1公演につき10枚以上の同時購入で1割引とします。
※会員先行発売期間中は、団体割引の適用はありません
●U22割引
チケット購入時の年齢が22歳以下の方は割引価格で購入できます。(公演当日に要年齢証明) ※公演により割引率は異なります

チケット代金のお振込みは下記の番号をご利用ください。
※ぱれっと倶楽部会入申込は郵便振替をご利用ください
●郵便振替 加入者名: 調布市グリーンホール 口座番号: 00110-8-106059
●銀行振込 銀行名: ゆうちょ銀行 店名: ○一九(ゼロイチキュー)店 当座: 0106059
●コンビニエンスストア(セブンイレブン)(支払い・発券)
13桁の払込票番号が必要です。所定の手数料等(システム利用料1予約162円、発券手数料1枚につき108円)をご負担ください。
●期限までにお支払いのないチケット予約は無効となります。
●公演内容はやむを得ない事情により変更になる場合があります。
●掲載しているものでも、本誌発行前に売り切れる場合があります。
●「お申し込みはぱれっと倶楽部会員のみに」です。
●チケット代金はすべて税込です。
●年会費やチケット代金のお支払いにクレジットカードが利用できます。

二葉チャリティ2016・Vamos! 未来を生きて子どもたちのために。 Vamos!とはスペイン語で「行くこと」の意味

Charity Concert Flamencoguitar 沖仁
おきじん

圧倒的なテクニックと美しい楽曲の数々をご堪能ください。
コンサートの収益は、児童福祉施設の改善費用に充てられます。
コンサート開催を通じて、地域との結びつきがさらに深められることをめざしています。

11/26(土) 18:00 開演 **ルネこだいり大ホール**
演奏予定曲: サムワントゥ・ウォッチ・オーバー、ミー、ロミオとジュリエットより「愛のテーマ」他
全席指定 S席9,500円 A席9,000円(税別)ほか
お申込み・お問合せ ☎03-3341-1205(二葉チャリティ実行委員会・土日を除く)
チケット取扱 (日曜を除く10時～17時) ☎0120-240-540
児童福祉施設 二葉学園 ☎042-482-2578 調布市上原 21-7 (四国分館から徒歩5分)
二葉くすのき保育園 ☎042-487-8309 調布市上原町 3-8-15 (四国分館から徒歩3分)

Glory Gospel Singers
クリスマス☆ゴスペル2016
Exciting Christmas!

映画「天使にラブ・ソングを...」から
誰もが楽しめるクリスマス・ソングまで!!
好評発売中!!

12/19(月) 18:30 Bunkamura オーチャードホール
12/23(金) 14:00 府中の森芸術劇場 どりむホール
S席6,800円/A席6,000円 ※未就学児入場不可 ※全席指定、税込
※各会場小学生料金(3,000円)有り。チケットのみで取扱い。
チケット・チケットセンター (平日10-18時) ☎03-3402-9911 www.tate.jp

個人療法・集団療法
SST(ソーシャルスキルトレーニング)
調布発達支援教室
NPO法人 チャイルド・ケアリング・アシエーション

【支援内容】
○個別学習支援 ○ソーシャルスキルトレーニング
○思春期相談/小児の悩み ○不登校相談
○こぼれの療法 ○ペアレントトレーニング
○教師のための発達支援講座
○就労のためのパソコントレーニング
○病院、施設での音楽療法と講演

代表 長田 有子
臨床発達心理士
児童福祉施設
日本子ども会常任理事
FITA(フットボール研究員)CRN
認定講師
推薦人 東京大学名誉教授小林登
調布市 小島町 1-2-1-6
アシエーション 503
042-489-7813
http://caredeign.sib.jp

●開場表記がない催しは30分前開演 ●料金表記がない催しは無料です ●応募いただいた個人情報は、当該事業のみで利用します。所定期間終了後、当財団で処分いたします 詳細は☎をご覧ください